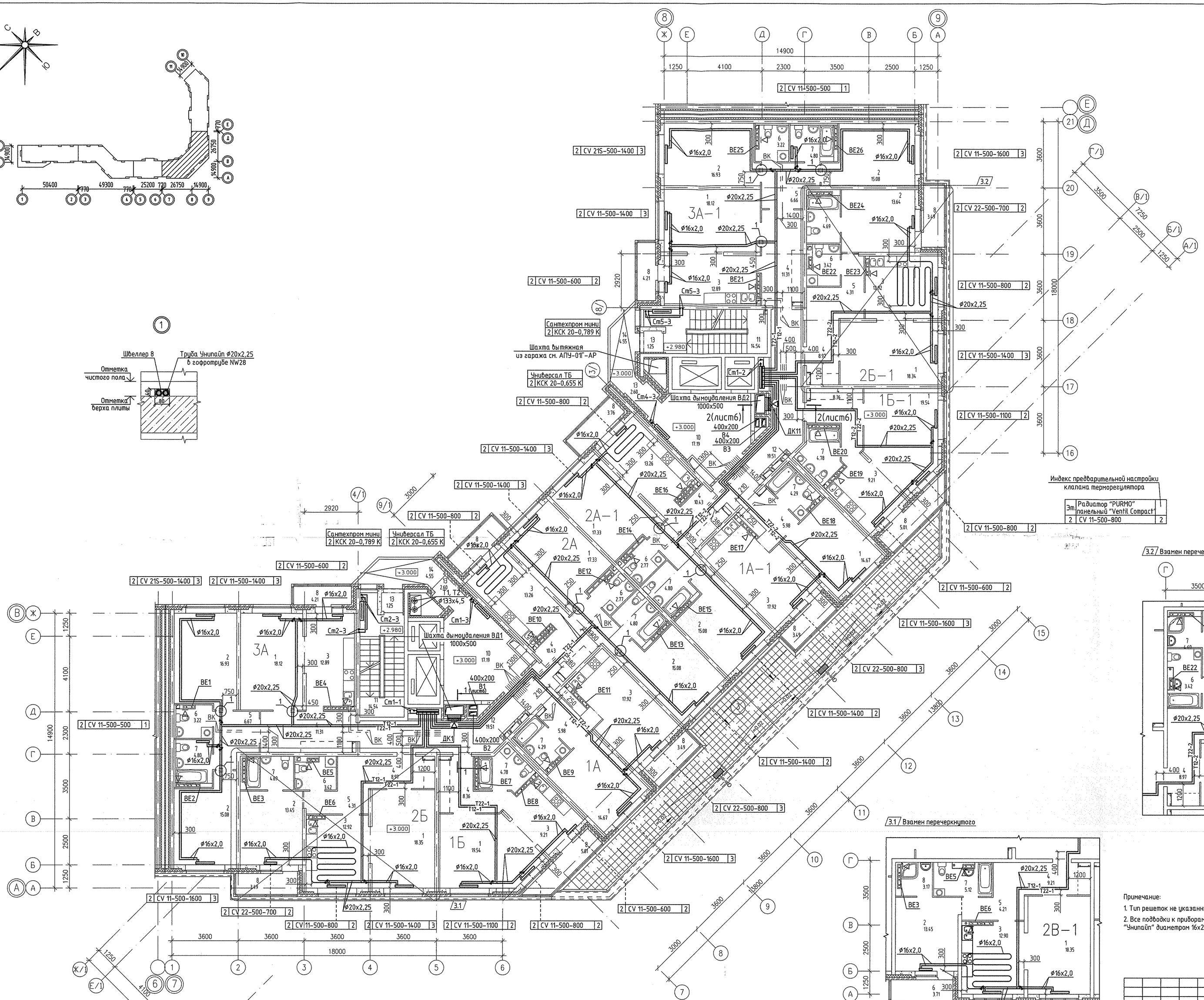

Индекс предварительной настройки клапана терморегулятора

Эт.	Радиатор "PURMO" панельный "Ventil Compact"	
2	CV 11-500-800	2

ЭКСПЛИКАЦИЯ ПОМЕЩЕНИЙ

Номер помещения	Наименование	Площадь ,м2	Кат. помещения
	Помещения квартир		
1	Гостиная	176.00	
2	Спальня	121.27	
3	Кухня	132.40	
4	Прихожая	90.10	
5	Коридор	21.94	
6	Сан. узел	18.82	
7	Ванная	46.72	
8	Балкон	39.92	
	итого	647.17	
	Общедомовые помещения		
10	Лифтовой холл	34.38	
11	Лестничная клетка	29.08	
12	Коридор	39.02	
13	Тамбур	7.70	
14	Переходная лоджия	9.10	
	итого	119.28	

3.2/ Взамен перечеркнутого

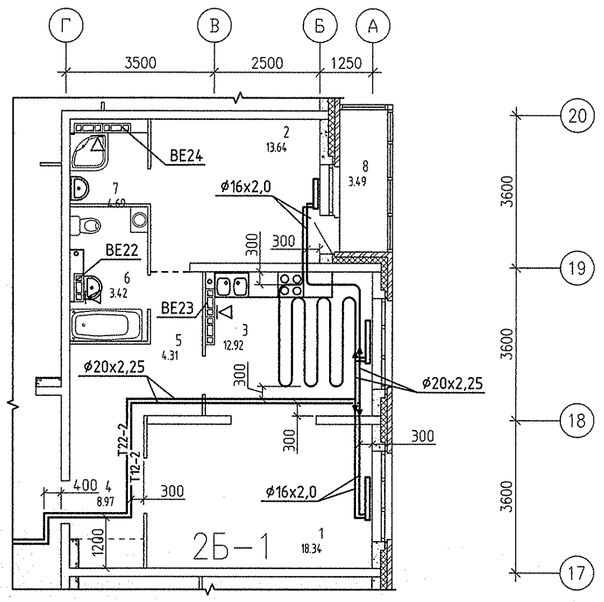

3.1/ Взамен перечеркнутого

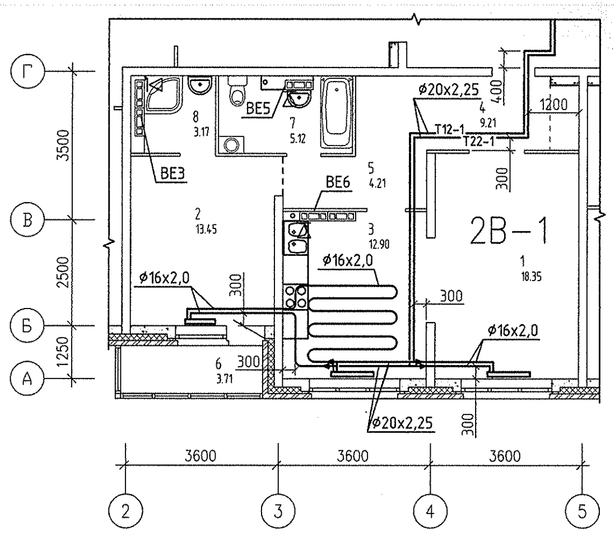

Примечание:

1. Тип решеток не указанных на плане принять РВП-3 120х200 по ГОСТ 13448-82.
2. Все подводки к приборам отопления "Purmo" выполнить трубой металлопластиковой "Унипайп" диаметром 16х2,0 мм

Изм.	Кол.уч.	Лист	N док.	Подпись	Дата
3	2	зам.	18-13		07.13

АПУ.007-01Г-ОВ

Жилой микрорайон в квартале улиц Чкалова-Академика Вонсовского-Амундсена-Краснолесья в Ленинском районе г.Екатеринбурга. I очередь строительства. Жилой дом со встроенно-пристроенными помещениями, трансформаторной подстанцией и подземными парковками.

Пусковой комплекс 2.
10-12-этажная блок-секция 1Г

План 2 этажа

Гл. архит.	Гаранин		12.12
Гл. спец.	Пашаева		12.12
Проверил	Пашаева		12.12
Разработал	Розожкина		12.12

Стадия	Лист	Листов
Р	5	

ЗАО КОРПОРАЦИЯ АТОМСТРОЙКОМПЛЕКС

СОГЛАСОВАНО

ГИП	Бышева	
ВК	Корнеева	
ЭЛ	Синицова	
СС		
Чизик		

Взам. инв.№ | Подпись и дата | Инв.№ подл.

1 – 1

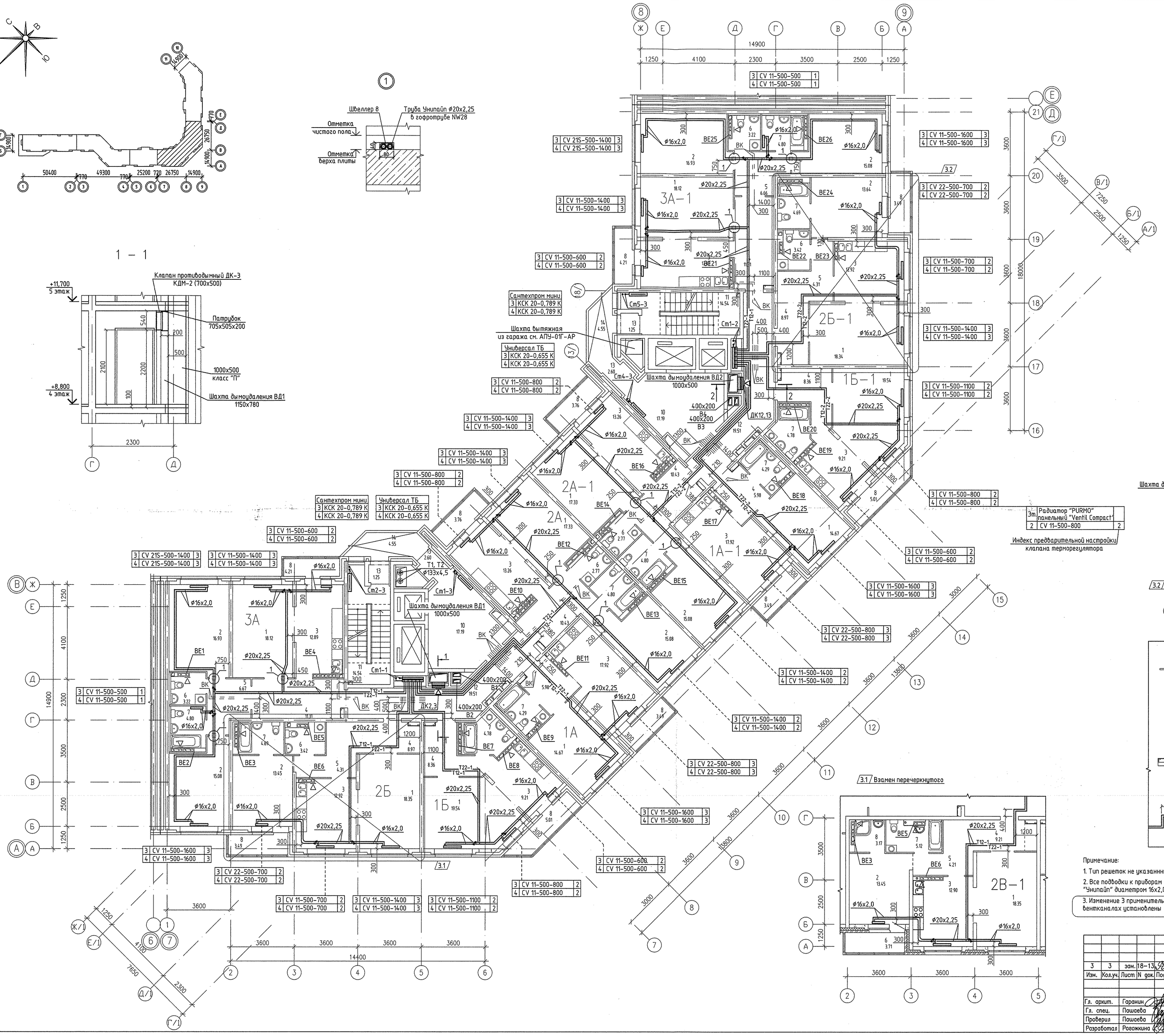

ЭКСПЛИКАЦИЯ ПОМЕЩЕНИЙ

Номер помещения	Наименование	Площадь, м2	Кат. помещения
	Помещения квартир		
1	Гостиная	176.00	
2	Спальня	121.27	
3	Кухня	132.40	
4	Прихожая	90.10	
5	Коридор	21.94	
6	Сан. узел	18.82	
7	Ванная	46.72	
8	Балкон	39.92	
	итого	647.17	
	Общедомовые помещения		
10	Лифтовой холл	34.38	
11	Лестничная клетка	29.08	
12	Коридор	39.02	
13	Тамбур	7.70	
14	Переходная лоджия	9.10	
	итого	119.28	

2 – 2

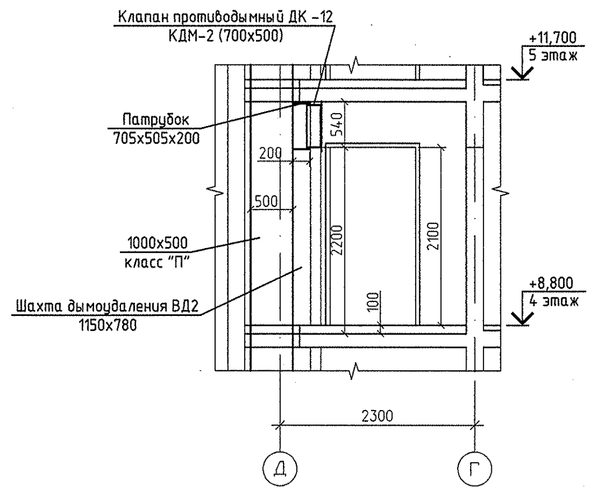

3.2 Взамен перечеркнутого

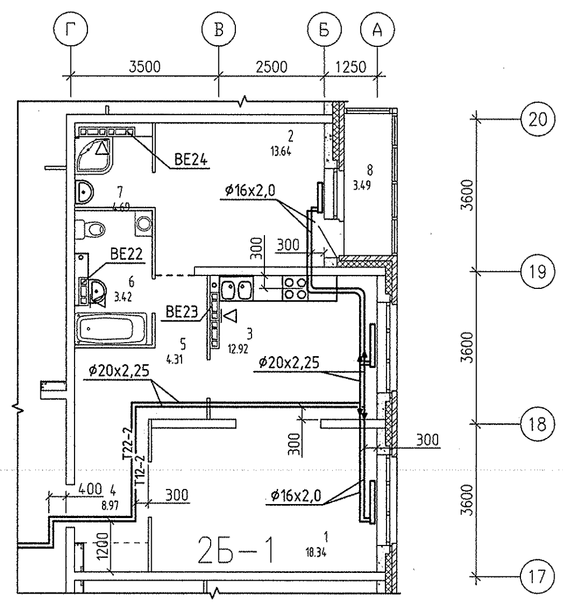

3.1 Взамен перечеркнутого

Примечание:

1. Тип решеток не указанных на плане принять РВП-3 120х200 по ГОСТ 13448-82.
2. Все подводки к приборам отопления "Purmo" выполнить трубой металлопластиковой "Унипайп" диаметром 16х2,0 мм
3. Изменение 3 применительно ко всем этажам, исключение на последних двух этажах в вентканалах установлены бытовые вентиляторы см. лист 6.

3.3

3	3	зам.	18-13		07.13	
Изм.	Кол.уч.	Лист	N док.	Подпись	Дата	

АПУ.007-01Г-ОВ

Жилой микрорайон в квартале улиц Чкалова-Академика Вонсовского-Амундсена-Красноармейцев в Ленинском районе г.Екатеринбурга. I очередь строительства. Жилой дом со встроенно-пристроенными помещениями, трансформаторной подстанцией и подземными парковками.

Пусковой комплекс 2.
10-12-этажная блок-секция 1Г

Гл. архит.	Гаранин		12.12
Гл. спец.	Пашаева		12.12
Проверил	Пашаева		12.12
Разработал	Розовкина		12.12

План 3, 4 этажа

Стадия	Лист	Листов
Р	6	

ЗАО КОРПОРАЦИЯ АТОМСТРОЙКОМПЛЕКС

СОГЛАСОВАНО: ОС Чижик; АР Бажанова; ВК Корнакова; ЭЛ Смирнова

Взам. инв.№ | Подпись и дата | Инв.№ подл.

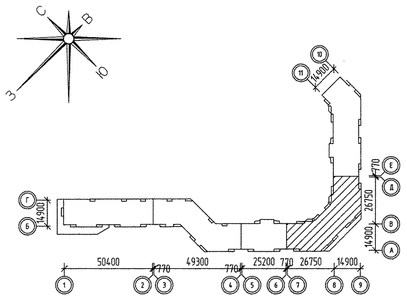

Фрагмент плана 5 этажа
в осях Ж–Е и 4–8

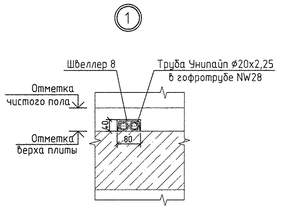

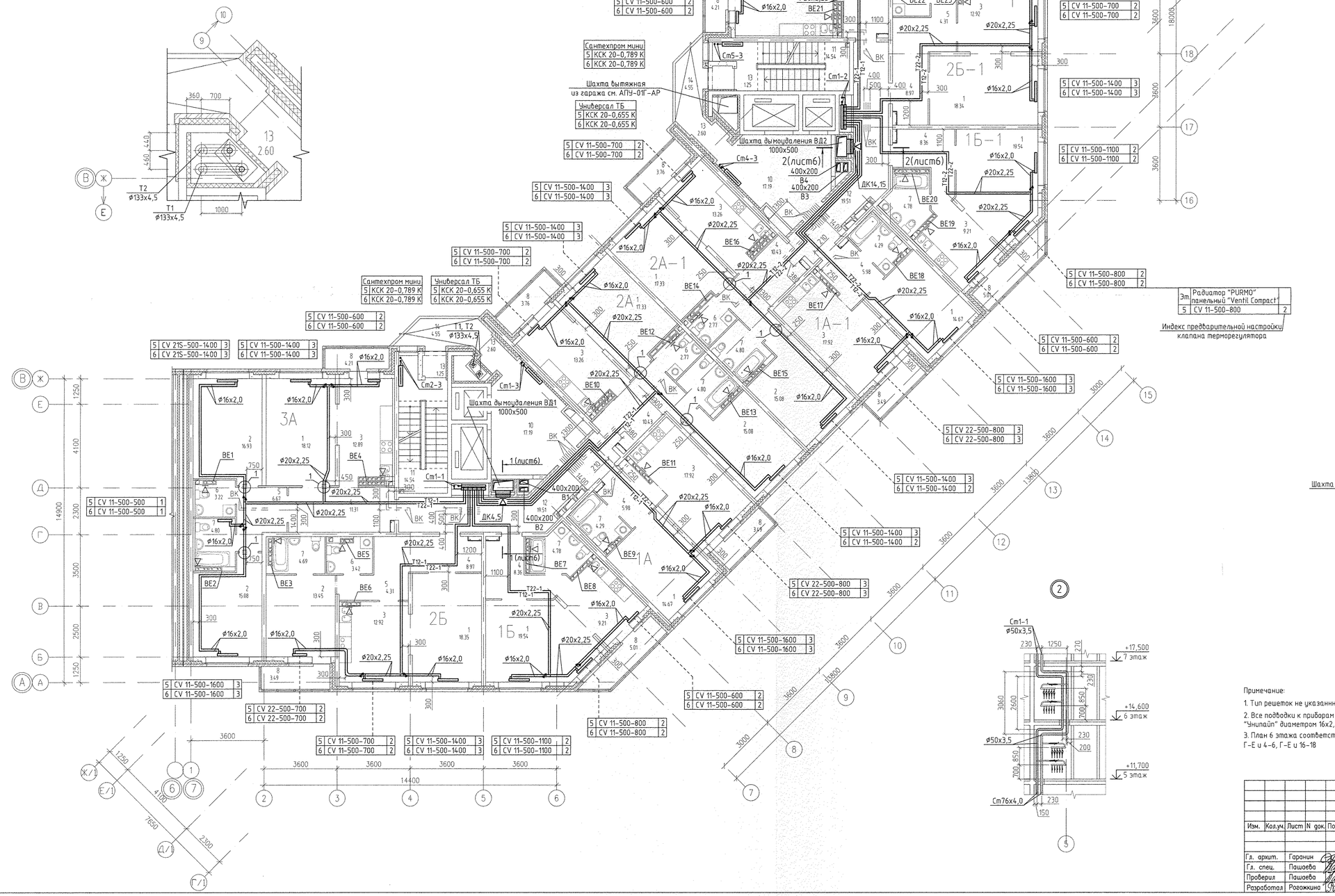

Фрагмент плана 6 этажа
в осях Г–Е и 4–6

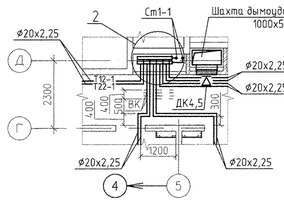

Фрагмент плана 6 этажа
в осях Г–Е и 16–18

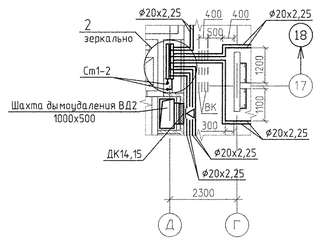

ЭКСПЛИКАЦИЯ ПОМЕЩЕНИЙ

Номер помещения	Наименование	Площадь, м2	Кат. помещения
	Помещения квартир		
1	Гостиная	176.00	
2	Спальня	121.27	
3	Кухня	132.40	
4	Прихожая	90.10	
5	Коридор	21.94	
6	Сан. узел	18.82	
7	Ванная	46.72	
8	Балкон	39.92	
	итого	647.17	
	Общедомовые помещения		
10	Лифтовой холл	34.38	
11	Лестничная клетка	29.08	
12	Коридор	39.02	
13	Тамбур	7.70	
14	Переходная лоджия	9.10	
	итого	119.28	

Примечание:

1. Тип решеток не указанных на плане принять РВП-3 120x200 по ГОСТ 13448-82.
2. Все подводки к приборам отопления "Purmo" выполнить трубой металлопластиковой "Унипайп" диаметром 16x2,0 мм
3. План 6 этажа соответствует плану 5 этажа, исключение – фрагмент плана 6 этажа в осях Г–Е и 4–6, Г–Е и 16–18

СОГЛАСОВАНО
АР Пашаева
ВК Кудрявцева
ЭО Сычугова
СС Чижик

Взам. инв.№
Подпись и дата
Инв.№ подл.

Изм.	Кол.уч.	Лист	N док.	Подпись	Дата
Гл. архит.	Гаранин				12.12
Гл. спец.	Пашаева				12.12
Проверил	Пашаева				12.12
Разработал	Рогожкина				12.12

АПУ.007–01Г–ОВ

Жилой микрорайон в квартале улиц Чкалова–Академика Вонсовского–Амундсена–Краснолесья в Ленинском районе г.Екатеринбурга. I очередь строительства.
Жилой дом со встроенно-пристроенными помещениями, трансформаторной подстанцией и подземными парковками.

Пусковой комплекс 2.
10–12–этажная блок-секция 1Г

План 5, 6 этажа

Стадия	Лист	Листов
Р	7	

ЗАО КОРПОРАЦИЯ АТОМСТРОЙКОМПЛЕКС

Фрагмент плана 8 этажа в осях Ж–Е и 4–8

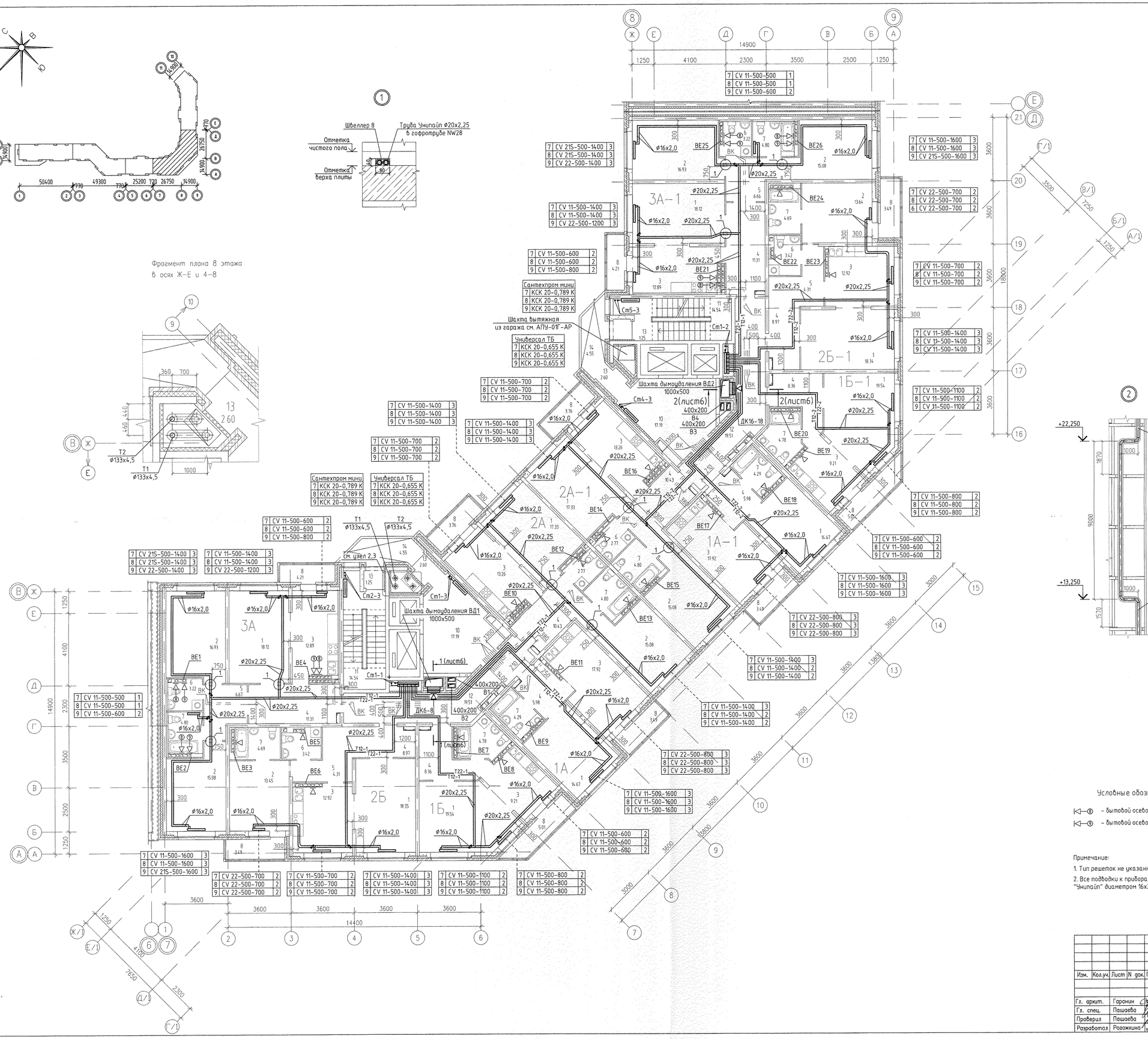

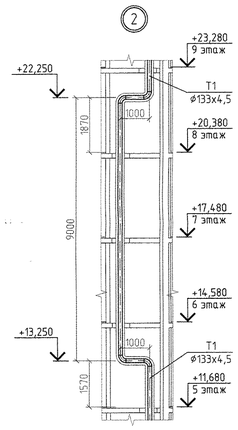

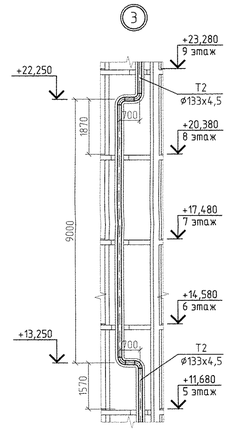

ЭКСПЛИКАЦИЯ ПОМЕЩЕНИЙ

Номер помещения	Наименование	Площадь, м2	Кат. помещения
	Помещения квартир		
1	Гостиная	176.00	
2	Спальня	121.27	
3	Кухня	132.40	
4	Прихожая	90.10	
5	Коридор	21.94	
6	Сан. узел	18.82	
7	Ванная	46.72	
8	Балкон	39.92	
	итого	647.17	
	Общедомовые помещения		
10	Лифтовой холл	34.38	
11	Лестничная клетка	29.08	
12	Коридор	39.02	
13	Тамбур	7.70	
14	Переходная лоджия	9.10	
	итого	119.28	

Условные обозначения

– бытовой осевой вентилятор "ВЕНТС 100 Д" на 8 этаже

– бытовой осевой вентилятор "ВЕНТС 100 Д" на 9 этаже

Примечание:

1. Тип решеток не указанных на плане принять РВП-3 120х200 по ГОСТ 13448-82.
2. Все подводки к приборам отопления "Рифто" выполнить трубой металлопластиковой "Унипайп" диаметром 16х2,0 мм

СОГЛАСОВАНО

ПР	Ольшевец	12.12
ВК	Кузнецова	12.12
ЭС	Смирнова	12.12

Взам. инв.N | Подпись и дата | Инв.N подл.

Изм.	Кол.уч.	Лист	N док.	Подпись	Дата
Гл. архит.	Гаранин				12.12
Гл. спец.	Пашаева				12.12
Проверил	Пашаева				12.12
Разработал	Рогожкина				12.12

АПУ.007–01Г–ОВ

Жилой микрорайон в квартале улиц Чкалова–Академика Вонсовского–Амундсена–Краснолесья в Ленинском районе г.Екатеринбурга. I очередь строительства. Жилой дом со встроенно–пристроенными помещениями, трансформаторной подстанцией и подземными парковками.

Пусковой комплекс 2.

10–12–этажная блок–секция 1Г

План 7...9 этажей

Стадия	Лист	Листов
Р	8	

ЗАО КОРПОРАЦИЯ АТОМСТРОЙКОМПЛЕКС

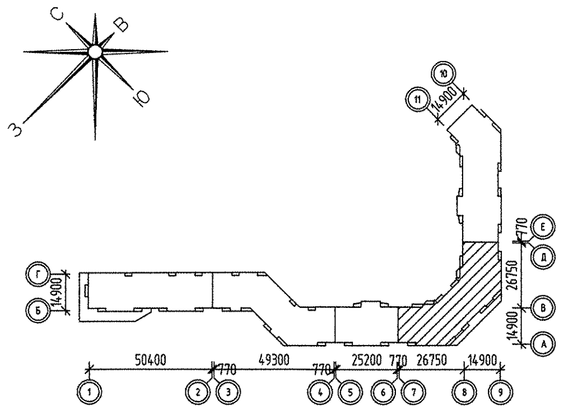

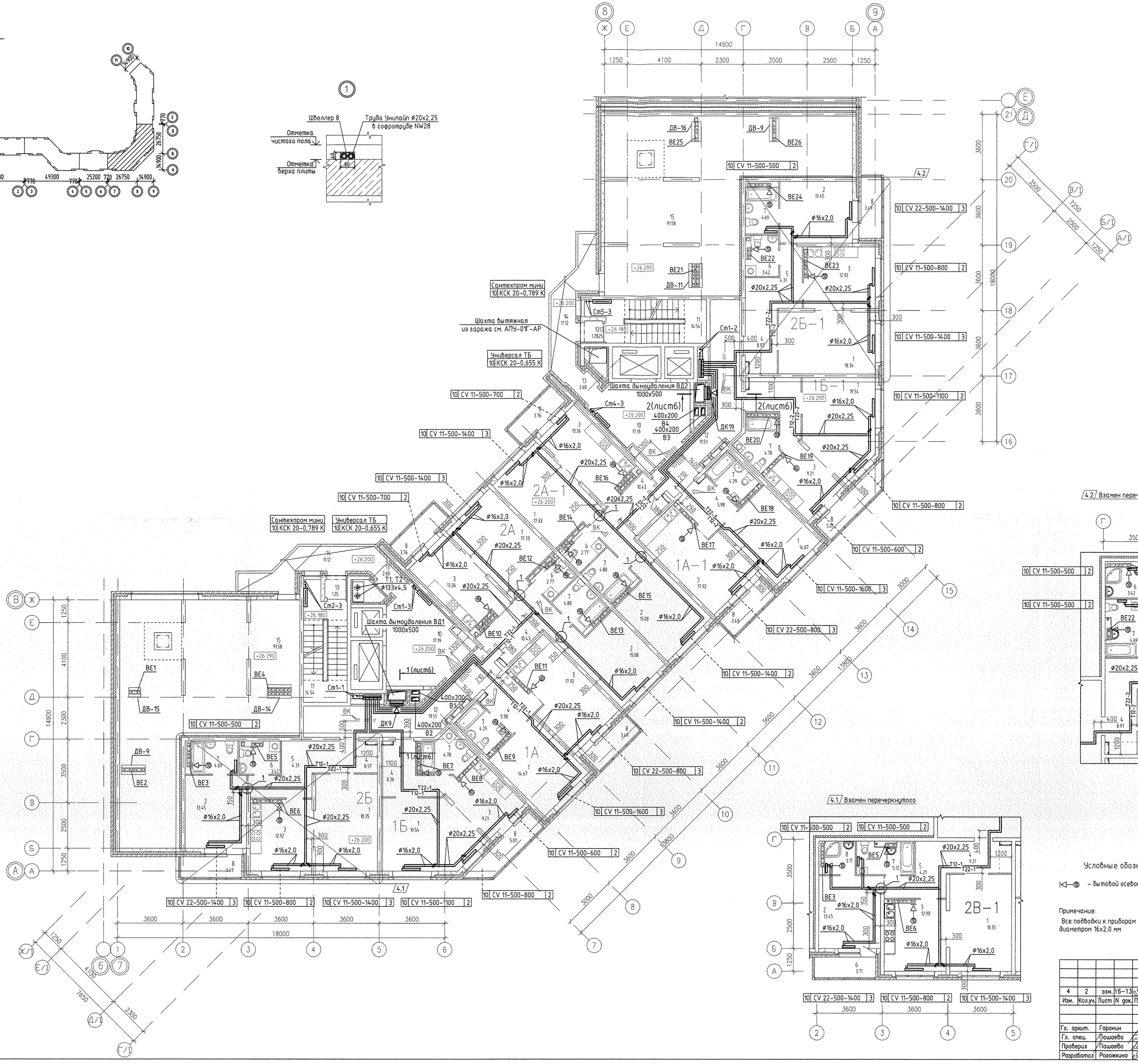

ЭКСПЛИКАЦИЯ ПОМЕЩЕНИЙ

Номер помещения	Наименование	Площадь, м2	Кат. помещения
	Помещения квартир		
1	Гостиная	139.76	
2	Спальня	57.06	
3	Кухня	106.62	
4	Прихожая	67.48	
5	Коридор	8.62	
6	Сан. узел	12.38	
7	Ванная	37.12	
8	Балкон	31.50	
	итого	460.54	
	Общедомовые помещения		
10	Лифтовой холл	34.38	
11	Лестничная клетка	29.08	
12	Коридор	39.02	
13	Тамбур	7.70	
14	Переходная лоджия	22.24	
15	Помещение тех.чердака	183.56	
	итого	315.98	

Условные обозначения

- бытовой осевой вентилятор "ВЕНТС 100 Д"

Примечание:

Все подводки к приборам отопления "Ригто" выполнить трубой металлопластиковой "Унипайп" диаметром 16х2,0 мм

4	2	зам.16-13			09.13	
Изм.	Кол.уч.	Лист	N док.	Подпись	Дата	

АПУ.007-01Г-ОВ

Жилой микрорайон в квартале улиц Чкалова-Академика Вонсовского-Амундсена-Краснолесья в Ленинском районе г.Екатеринбурга I очередь строительства. Жилой дом со встроенно-пристроенными помещениями, трансформаторной подстанцией и подземными парковками.

Пусковой комплекс 2.
10-12-этажная блок-секция 1Г

Гл. архит.	Гаранин		12.12
Гл. спец.	Пашаева		12.12
Проверил	Пашаева		12.12
Разработал	Розожкина		12.12

План 10-го этажа

Стадия	Лист	Листов
Р	9	

ЗАО КОРПОРАЦИЯ АТОМСТРОЙКОМПЛЕКС

СОГЛАСОВАНО: СС Чижик; АР Бахирева; ВК Корчагина; ЭЛ Семенова

Взам. инв.№ | Подпись и дата | Инв.№ подл.

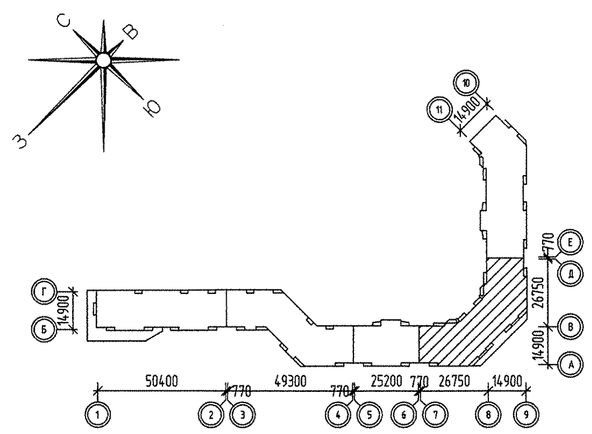

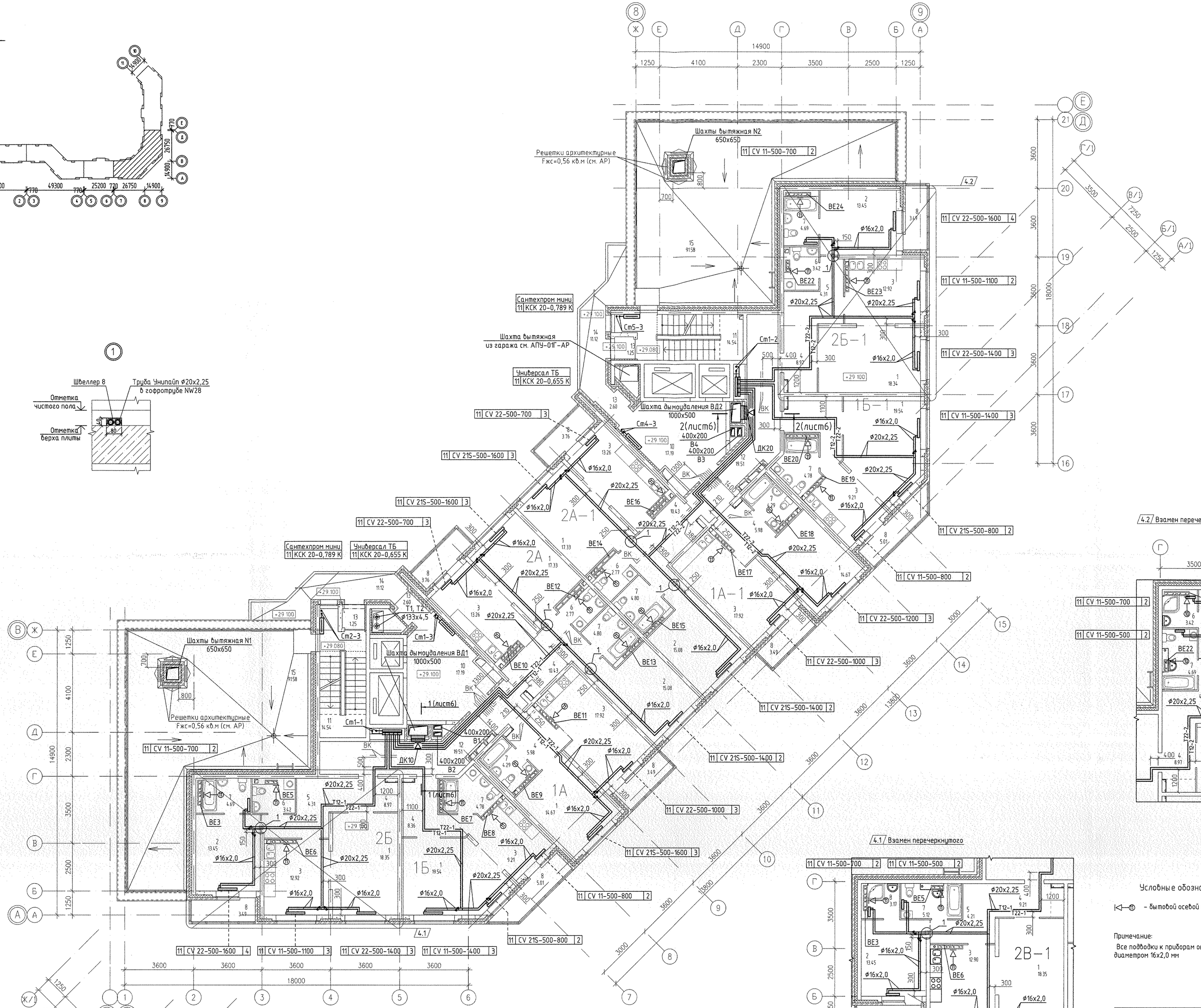

ЭКСПЛИКАЦИЯ ПОМЕЩЕНИЙ

Номер поме-щения	Наименование	Площадь ,м2	Кат. поме-щения
	Помещения квартир		
1	Гостиная	139.76	
2	Спальня	57.06	
3	Кухня	106.62	
4	Прихожая	67.48	
5	Коридор	8.62	
6	Сан. узел	12.38	
7	Ванная	37.12	
8	Балкон	31.50	
	итого	460.54	
	Общедомовые помещения		
10	Лифтовой холл	34.38	
11	Лестничная клетка	29.08	
12	Коридор	39.02	
13	Тамбур	7.70	
14	Переходная лоджия	9.10	
	итого	119.28	

Условные обозначения

– бытовой осевой вентилятор "ВЕНТС 100 Д"

Примечание:

Все подводки к приборам отопления "Purmo" выполнить трубой металлопластиковой "Унипайп" диаметром 16х2,0 мм

						АПУ.007-01Г-ОВ
4	2	зам.	16-13		09.13	Жилой микрорайон в квартале улиц Чкалова-Академика Вонсовского-Амундсена-Краснолесья в Ленинском районе г.Екатеринбурга I очередь строительства. Жилой дом со встроенно-пристроенными помещениями, трансформаторной подстанцией и подземными паркоками.
Изм.	Кол.уч.	Лист	N док.	Подпись	Дата	
						Пусковой комплекс 2. 10-12-этажная блок-секция 1Г
Гл. архит.		Гаранин			12.12	
Гл. спец.		Пашаева			12.12	План 11 этажа
Проверил		Пашаева			12.12	
Разработал		Розоржина			12.12	

Стадия	Лист	Листов
Р	10	

ЗАО КОРПОРАЦИЯ АТОМСТРОЙКОМПЛЕКС

СОГЛАСОВАНО: АР, ВК, ЭЛ — Бакшева, Корнакова, Смирнова; СС, Чкалин

Взам. инв.N | Подпись и дата | Инв.N подл.